



म.प्र. शासन

पंचायत एवं ग्रामीण विकास विभाग

क्रमांक/295 / MGNREGS-MP / NR-3 / SE-I / 2016

भोपाल, दिनांक 11/01/2016

प्रति,

कलेक्टर एवं जिला कार्यक्रम समन्वयक
मुख्य कार्यपालन अधिकारी एवं जिला कार्यक्रम समन्वयक
महात्मा गांधी नरेगा
जिला पंचायत – समस्त (म.प्र.)

विषय: महात्मा गांधी नरेगा, महिला एवं बाल विकास तथा पंच परमेश्वर/चौदहवें वित्त की राशि से आंगनवाडी भवन निर्माण कराये जाने बावत् – वित्तीय व्यवस्था में आंशिक संशोधन।
संदर्भ: विभाग का पत्र क्र. 662 / MGNREGS-MP / NR-3 / SE-I / 14 दिनांक 21.01.2014।

विभाग के संदर्भित पत्र द्वारा प्रदेश के ग्रामीण क्षेत्र में आंगनवाडी भवन निर्माण हेतु दोनों विभागों के संयुक्त हस्ताक्षर से निर्देश जारी किये गये हैं। संदर्भित पत्र में जारी निर्देशों की वित्तीय व्यवस्था संबंधी पूर्व कंडिका 3 एवं 4 को विलोपित करते हुये कंडिका 3 को निम्नानुसार प्रतिस्थापित की जाती है :-

3.1 आंगनवाडी भवन निर्माण की संलग्न ड्राइंग अनुसार ईकाई लागत पूर्ववत् राशि रु 7.80 लाख रहेगी। ईकाई लागत में आंगनवाडी भवन कुर्सी क्षेत्रफल 58.09 वर्गमीटर (625 वर्गफुट), ओटला निर्माण 6.69 वर्गमीटर (72 वर्गफुट) एवं वाउन्ड्रीवाल निर्माण 54.87 मीटर (लंबाई 180 फीट) का कार्य शामिल है।

3.2 पूर्व में स्वीकृत आंगनवाडी भवनों का निर्माण तत्समय उपलब्ध अभिसरण की राशि के अनुरूप ही उन्हें पूर्ण कराया जा सकेगा।

3.3 नवीन आंगनवाडी भवनों के निर्माण हेतु ईकाई लागत रु 7.80 लाख में महात्मा गांधी नरेगा से राशि रु 1.80 लाख की सीमा तक, महिला एवं बाल विकास विभाग अंतर्गत आईसीडीएस से राशि रु 2 लाख तथा पंच परमेश्वर (14वाँ वित्त आयोग, राज्य वित्त आयोग, स्टाम्प ड्यूटी) से शेष राशि 4 लाख रु स्वीकृत की जा सकेगी।

3.4 स्व-सहायता समूह की महिलाओं के लिये कार्य करने के लिये 3 मीटर X 4.5 मीटर का वर्कशेड निर्माण कार्य NRLM से राशि की उपलब्धता होने पर पृथक से स्वीकृत किया जा सकेगा।

3.5 महात्मा गांधी नरेगा मद से उपयोग की जाने वाली राशि हेतु पूरे वित्तीय वर्ष में मजदूरी सामग्री अनुपात 60 : 40 संघारित किया जाना अनिवार्य होगा।

शेष शर्तें संदर्भित पत्र अनुसार यथावत रहेगी। उक्त निर्देशों का पालन करते हुये आंगनवाडी भवन निर्माण कार्य प्राथमिकता से कराया जाना सुनिश्चित किया जावे।

(जे.एन. कंसोटिया)

प्रमुख सचिव
मध्यप्रदेश शासन
महिला एवं बाल विकास विभाग

(अरुणा शर्मा)

अपर मुख्य सचिव
मध्यप्रदेश शासन
पंचायत एवं ग्रामीण विकास विभाग

प्रतिलिपि :-

1. सचिव, पंचायत एवं ग्रामीण विकास विभाग।
2. आयुक्त, पंचायत राज संचालनालय।
3. आयुक्त, महिला एवं बाल विकास विभाग
4. मुख्य कार्यपालन अधिकारी राज्य ग्रामीण आजीविका मिशन/डी.पी.आई.पी.।
5. राज्य समन्वयक राजीव गांधी जल ग्रहण मिशन/स्वच्छ भारत अभियान।
6. प्रमुख अभियंता, ग्रामीण यांत्रिकी सेवा, विकास आयुक्त कार्यालय, विन्ध्याचल भवन, भोपाल।
7. संयुक्त आयुक्त, समन्वय, विकास आयुक्त कार्यालय, विन्ध्याचल भवन, भोपाल।
8. समस्त अधीक्षण यंत्री, ग्रामीण यांत्रिकी सेवा मंडल मध्यप्रदेश।
9. समस्त कार्यपालन यंत्री, ग्रामीण यांत्रिकी सेवा, मध्यप्रदेश।
10. जिला महिला एवं बाल विकास अधिकारी, समस्त जिला मध्यप्रदेश।
11. समस्त कार्यक्रम अधिकारी एवं मुख्य कार्यपालन अधिकारी जनपद पंचायत मध्यप्रदेश! कृपया अपने स्तर से सहायक यंत्री/उपयंत्रियों को इस परिपत्र की प्रति उपलब्ध करावें।

प्रति,

1. प्रमुख सचिव, माननीय मुख्यमंत्री कार्यालय, मंत्रालय।
2. विशेष सहायक, माननीय मंत्री, पंचायत एवं ग्रामीण विकास विभाग।
3. विशेष सहायक, माननीय मंत्री, महिला एवं बाल विकास विभाग।
4. स्टाफ आफीसर, मुख्य सचिव कार्यालय, म.प्र. शासन, पंचायत एवं ग्रामीण विकास विभाग।

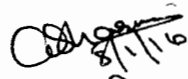
अपर मुख्य सचिव

म.प्र. शासन

पंचायत एवं ग्रामीण विकास विभाग

Stage I Estimate for Proposed Aanganbadi Bhawan - Option 1

Description	Qty	Unit	Rate	Amount
1	2	3	4	5
Built up Area	58.09	Sqm	11000.00	638946
Boundry Wall	54.87	Rm	2000.00	109740
Otla	6.69	Sqm	5000.00	33450
Total				782136
Building Cost				782136
Say Rs. 7.80 Lacs (Rs. Seven lacs and Eigthy thousand only)				

AAGANBADI BHAWAN Option -1

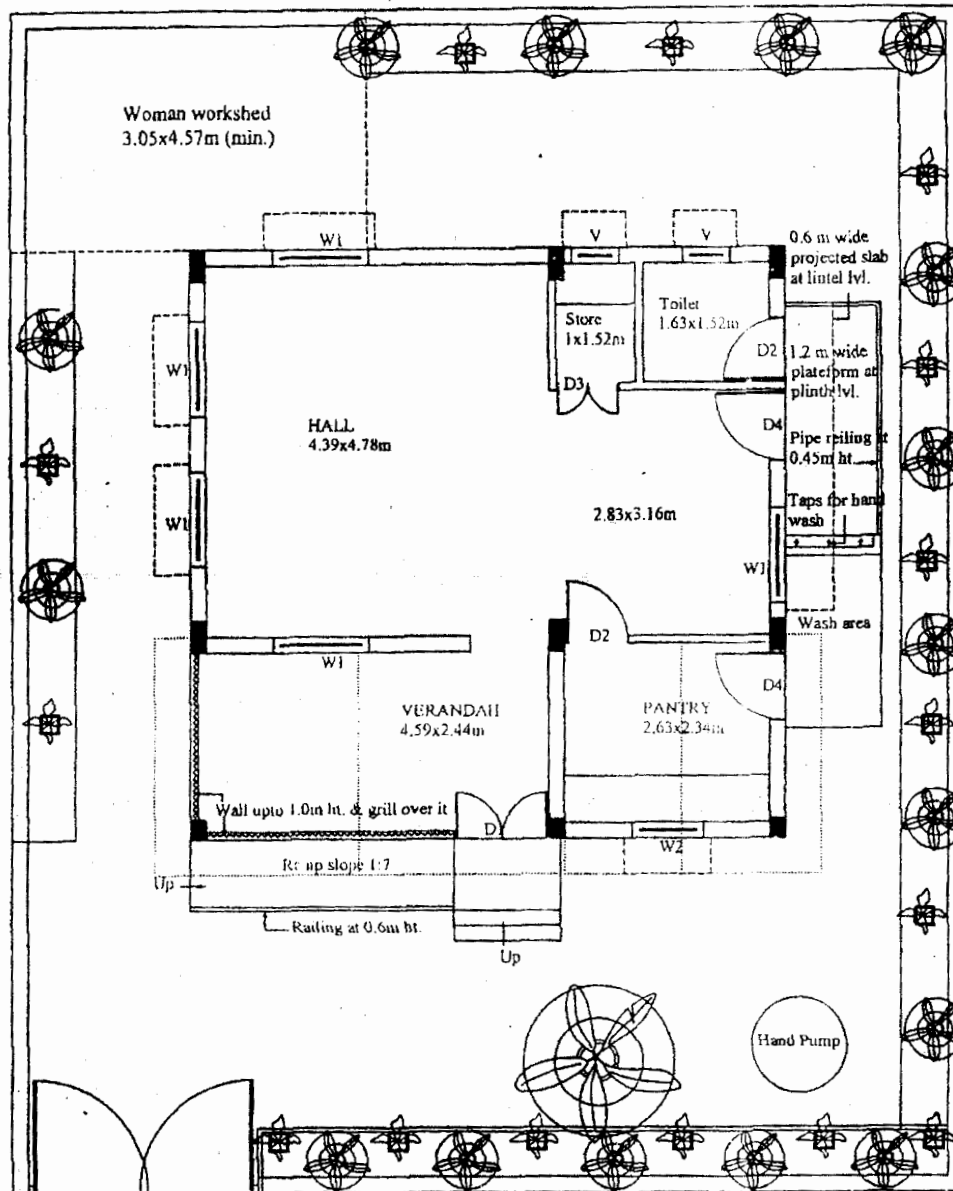

GROUND FLOOR PLAN

STATEMENT OF AREAS

PLOT AREA (min.)=40'X50'=2000 SQFT. = 185.87 SQM.

BUILT UP AREA=25'X25'=625 SQFT.= 58.086 SQM.

STATEMENT OF OPENINGS

D1	DOOR (DOUBLE PANEL)	1.2X2.1M
D2	DOOR (SINGLE PANEL)	0.8X2.1M
D3	DOOR (DOUBLE PANEL)	0.8X2.1M
D4	DOOR (SINGLE PANEL)	0.9X2.1M
W1	WINDOW	1.2X1.2M
V	VENTILATOR	0.8X0.6M

- Note:**
1. Suitable arrangement for water storage for toilet block & pantry at least 500lt., depending on pipe water supply or hand pump.
 2. Workshed area as per availability of land.

RURAL ENGINEERING SERVICE

PROJECT:

PROPOSED AAGANBADI BHAWAN

DRAWING:

DRAWING NO.:

DATE:

GROUND FLOOR PLAN

1

20-10-2015

DRAWN BY:

SCALE:

A. KRAN PATIDAR

NOT TO SCALE

APPROVED BY:

CHIEF ENGINEER
R.E.S.

AMIT PATIDAR

EXECUTIVE ENGINEER

AMIT PATIDAR

AAGANBADI BHAWAN Option -2

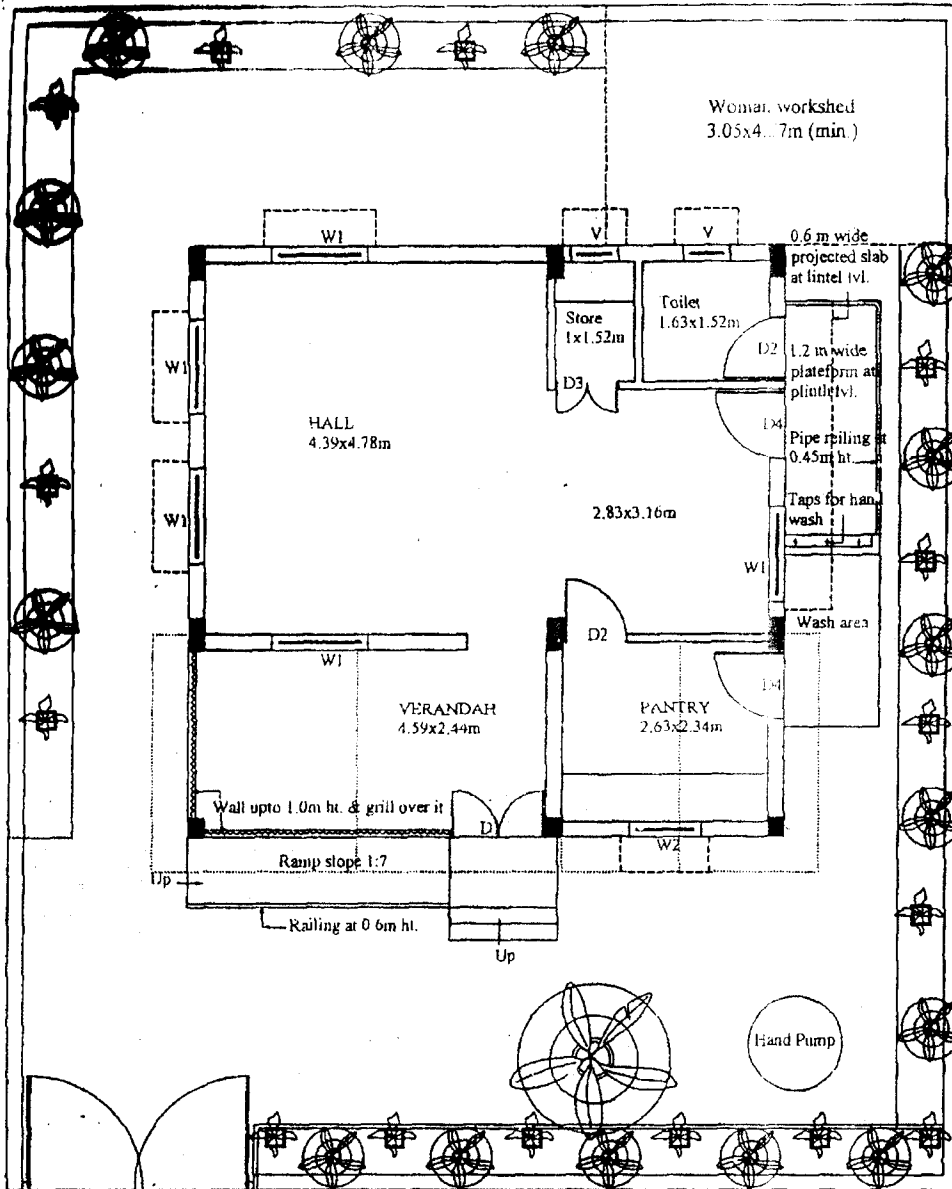

GROUND FLOOR PLAN

STATEMENT OF AREAS

PLOT AREA (min.)=40'X50'=2000 SQFT. = 185.87 SQM.

BUILT UP AREA=25'X25'=625 SQFT.= 58.086 SQM.

STATEMENT OF OPENINGS

D1	DOOR (DOUBLE PANEL)	1.2X2.1M
D2	DOOR (SINGLE PANEL)	0.8X2.1M
D3	DOOR (DOUBLE PANEL)	0.8X2.1M
D4	DOOR (SINGLE PANEL)	0.9X2.1M
W1	WINDOW	1.2X1.2M
V	VENTILATOR	0.8X0.6M

- Note: 1. Suitable arrangement for water storage for toilet block & pantry at least 500lt., depending on pipe water supply or hand pump.
 -2. Workshop area as per availability of land.

RURAL ENGINEERING SERVICE

PROJECT:
PROPOSED AAGANBADI BHAWAN

DRAWING:	DRAWING NO.:	DATE:
GROUND FLOOR PLAN	2	20-10-2015

DRAWN BY:	SCALE:
	NOT TO SCALE

APPROVED BY:	
CHIEF ENGINEER R.E.S.	SUP. ENGINEER R.E.S.

AAGANBADI BHAWAN Option -3

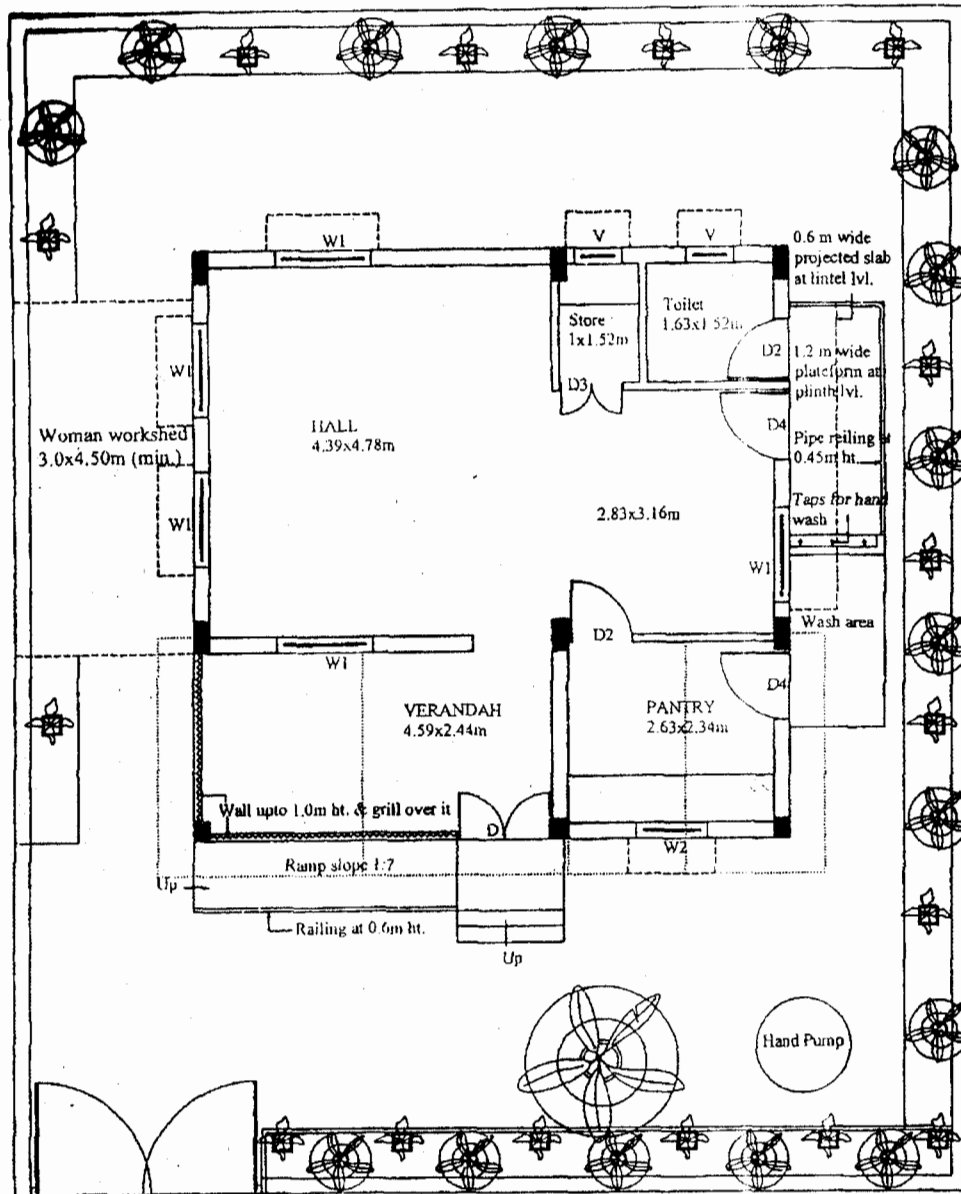

GROUND FLOOR PLAN

STATEMENT OF AREAS

PLOT AREA (min.)=40'X50'=2000 SQFT. = 185.87 SQM.

BUILT UP AREA=25'X25'=625 SQFT. = 58.086 SQM.

STATEMENT OF OPENINGS

D1	DOOR (DOUBLE PANEL)	1.2X2.1M
D2	DOOR (SINGLE PANEL)	0.8X2.1M
D3	DOOR (DOUBLE PANEL)	0.8X2.1M
D4	DOOR (SINGLE PANEL)	0.9X2.1M
W1	WINDOW	1.2X1.2M
V	VENTILATOR	0.8X0.6M

- Note:** 1. Suitable arrangement for water storage for toilet block & pantry at least 500lt., depending on pipe water supply or hand pump.
2. Workshed area as per availability of land.

RURAL ENGINEERING SERVICE

PROJECT:

PROPOSED AAGANBADI BHAWAN

DRAWING:

GROUND FLOOR PLAN

DRAWING NO.:

3

DATE:

20-10-2015

DRAWN BY:

A. KIRAN PATIDAR

SCALE:

NOT TO SCALE

APPROVED BY:

CHIEF ENGINEER
R.E.S.

SUP. ENGINEER
R.E.S.

EXECUTIVE ENGINEER
R.E.S.

ASSTT. ENGINEER
R.E.S.